

Dmk 1
Opiniuje K. Rozarj

UCHWAŁA NR/...../25

Rady Miejskiej w Rynie

z dnia 2025 r.

w sprawie określenia wykazu kąpielisk na rok 2025 na terenie Gminy Ryn oraz określenia sezonu kąpielowego

Na podstawie art. 18 ust. 2 pkt 15 ustawy z dnia 8 marca 1990 r. o samorządzie gminnym (Dz.U. z 2024 r. poz. 556 z późn. zm.), w związku z art. 37 ust. 1 i 2 ustawy z dnia 20 lipca 2017 r. Prawo wodne (Dz. U. z 2024 r. poz. 1087 z późn. zm.) Rada Miejska w Rynie uchwala co następuje:

§1

1. Określa się wykaz kąpielisk na terenie Gminy Ryn na 2025 rok, obejmujące Kąpielisko na jeziorze Ołów w Rynie, znajdujące się przy ul. Cichej, wzdłuż linii brzegowej jeziora Ołów o długości 70 m. Współrzędne geograficzne kąpieliska: długość geograficzna: 213253.00, szerokość geograficzna: 535625.00.
2. Organizatorem kąpieliska jest Gmina Ryn.
3. Granice kąpieliska, o których mowa w ust. 1 określa załącznik graficzny do niniejszej uchwały.

§2

W roku 2025 sezon kąpielowy na terenie Gminy Ryn będzie trwać od 1 lipca do 31 sierpnia.

§3

Wykonanie uchwały powierza się Burmistrzowi Miasta i Gminy Ryn.

§4

Uchwała wchodzi w życie po upływie 14 dni od dnia jej ogłoszenia w Dzienniku Urzędowym Województwa Warmińsko – Mazurskiego.

Przewodniczący
Rady Miejskiej w Rynie
Andrzej Mieczkowski

Kancelaria Prawna AJiP
Sprawy z zakresu
funkcyjno-prawnym
Prawo
rada prawny
01-2512

Mapa inwentaryzacji powykonawczej skala 1:500
 Ark. 7.211.25.03.3.4 ; 7.211.25.08.1.2 ; 7.211.25.08.2.1

Woj: warmińsko-mazurskie
 Powiat: giżycki
 Gmina: miejska Ryn
 Obiekt: m. Ryn ul. Cicha i Konrada Wallenroda
 Rodz. rob. inwentaryzacja pomostów, parkingu i przyłączy
 Nr rob. 40/2013
 KERG: 984-609/2013
 ZUD: 6630-143/2012

"GEODEJA" Spółka Cywilna
 Usługi Geodezyjno-Kartograficzne
 Złota Anka
 11-600 Górzyn, poczta 11-600
 NIP 846-17-24-187 Regon 510227236

Obiekt służyący służy wyłącznie
 i stwierdza się, że został wybudowany
 zgodnie z zatwierdzoną lokalizacją.

GEODEJA UPRAWNIENY
 mgr inż. Andrzej Ziętek
 Nr wp. 6573

Geodeta uprawniony
 mgr inż. Andrzej Ziętek

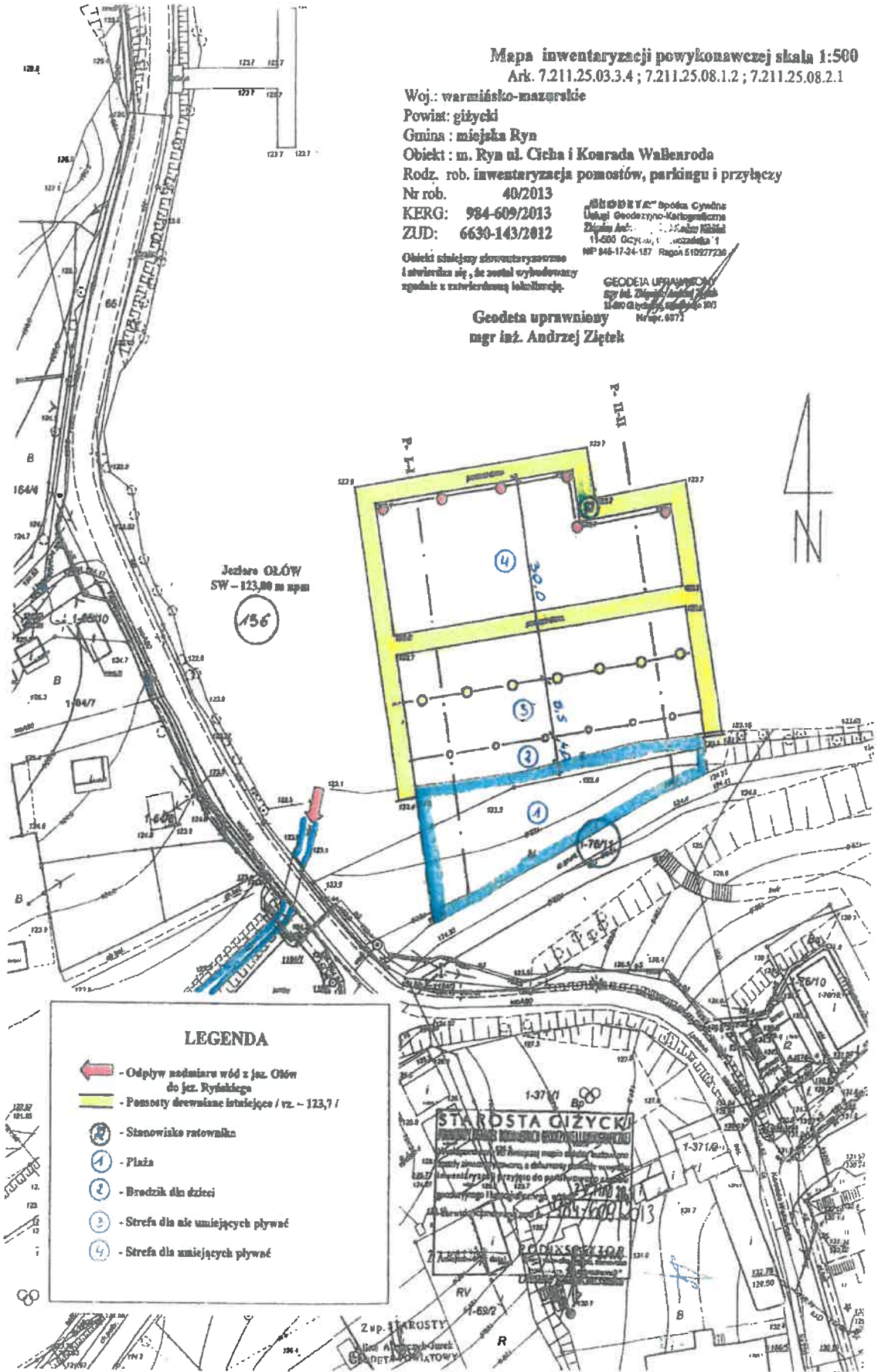

Jeziaro OLEŃW
 SW - 123,00 m n.p.m.

156

LEGENDA

- Odpływ nadmiaru wód z jez. Oleńw do jez. Rydzkiego
- Pomosty drewniane istniejące / rz. - 123,7 /
- Stanowisko ratownika
- Piła
- Brodzik dla dzieci
- Strefa dla nie umiejących pływać
- Strefa dla umiejących pływać

STAROSTA GIŻYCKI
 POWIAT GIŻYCKI

Zup. KROSTY
 mgr inż. Andrzej Ziętek
 GEODETA UPRAWNIENY